Eindrücke von Erfurter Gartenbau-ausstellungen

Die Gartenbauausstellung in Erfurt: Blick in den Gesamtbaumarkt. Nach einer Zeichnung von G. Arnfer.

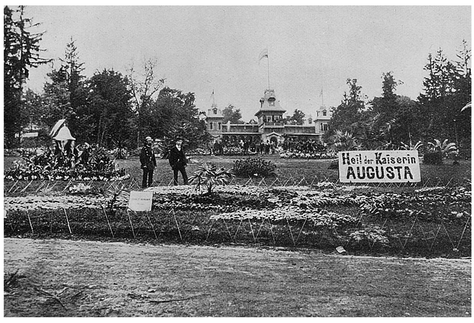

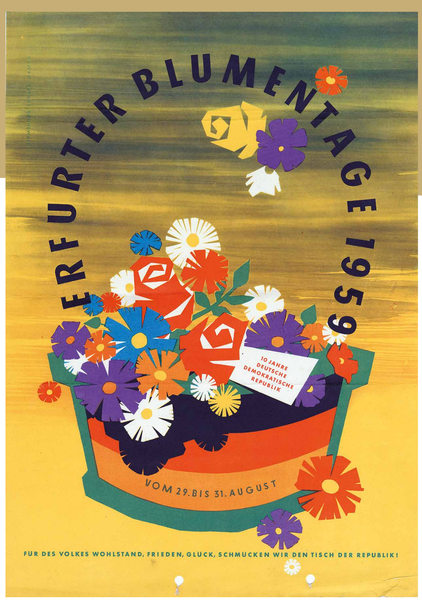

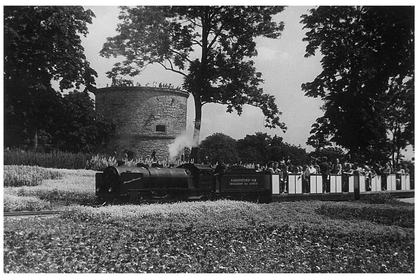

Abbildungen Quelle: Stadtarchiv, Erfurt